



ขั้นตอนการขอขบหาสิทธิเข้าใช้งาน
ผ่านระบบจัดการผู้ใช้งานโปรแกรม
สำนักงานหลักประกันสุขภาพแห่งชาติ เขต 4 สระบุรี

เข้า <https://saraburi.nhso.go.th/FrontEnd/Default.aspx>



บรมราชาภิเษกบรมกษัตริย์
เฉลิมสวัสดิ์รัฐสีมา
พระบารมีเกริกก้องฟ้า
ปกประชาราษฎร์ร่มเย็น

ด้วยเกล้าด้วยกระหม่อม ขอเดชะ

ข้าพระพุทธเจ้าคณะผู้บริหาร เจ้าหน้าที่ พนักงาน ลูกจ้าง สำนักงานหลักประกันสุขภาพแห่งชาติ



ภาษาไทย

English

MEDIA



ดาวน์โหลด

เฟสบุ๊กเขต



ลงทะเบียนประชุม

อคม.



I-Calendar

อปสข.



บริการออนไลน์



เว็บไซต์



ระบบสารสนเทศ



ตรวจสอบสิทธิหลัก



คู่มือ สปสช.



เลือกเมนู ระบบข้อมูลสารสนเทศ



ระบบสารสนเทศ



ระบบตรวจสอบ Username และ Password ของการใช้งานระบบ โปรแกรม สปสช.

คลิก



INTRANET

คลิก



ระบบจัดการข้อมูลสารสนเทศระดับเขต

คลิก



Localfund

คลิก



แจ้งงานIT(สปสช. จันท.สปสช.)

คลิก



ผลการชดเชยบริการ PP Fee Schedule

คลิก



NHSO4 Report & Monitoring

คลิก



เลือกเมนู ระบบตรวจสอบ Username/Password

- ข้อมูลผู้ใช้งาน/ส่งคำขอ
- ติดต่อเรา
- แบบคำขอ
- Admin Login

สปสช. ระบบการขอสิทธิการใช้งานโปรแกรม สปสช.



เพื่อให้สามารถเข้าใช้งานโปรแกรมต่าง ๆ ของสปสช.ได้อย่างสะดวก รวดเร็ว ลดเวลาการส่งเอกสารเพื่อขอสิทธิการใช้งานมายังสปสช. เพื่อประโยชน์ของประชาชนผู้มีสิทธิต่าง ๆ

- สิ่งที่ต้องแนบ
- แบบฟอร์มขอ username ลงลายเซ็นต์หัวหน้างาน หรือผู้บริหาร
 - สำเนาบัตรประจำตัวประชาชน สำเนาบัตรข้าราชการ

ขั้นตอนการใช้งาน

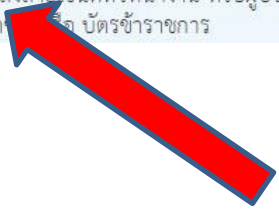
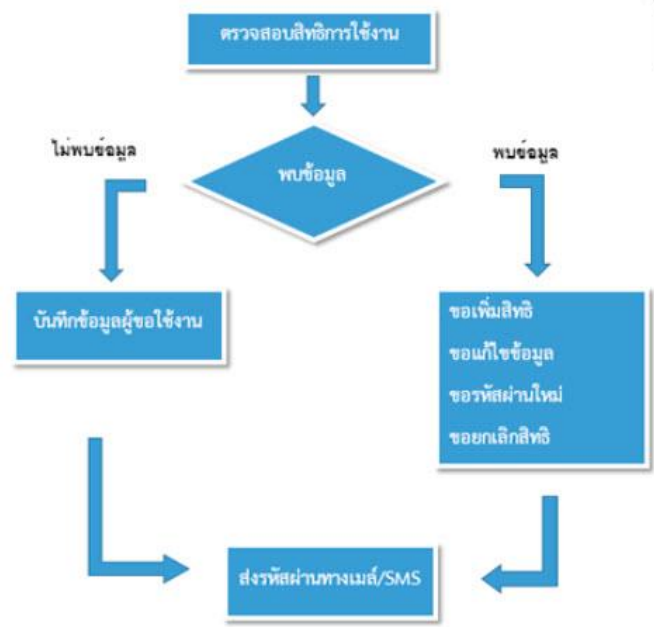

ดาวน์โหลดแบบฟอร์ม

คำสั่งขออนุมัติการขอ ลายชื่อนิติบัตรของกรมส่งเสริมการค้าระหว่างประเทศ



ที่ _____ ชื่อหน่วยงาน _____
 จังหวัด _____

วัน เดือน ปี _____

เรื่อง ขอ Username/Password เพื่อใช้ในการขอใบรับรองการนำเข้าสินค้าประเภทเวชภัณฑ์

เรียน ผู้ดำรงตำแหน่งสำนักงานอธิบดีกรมส่งเสริมการค้าระหว่างประเทศ เขต ๕ ๑๖๖๖

สิ่งที่ขอมาคือ 1.ขอชื่อผู้ขอ User Password สำหรับนิติบัตรหน่วยงาน จำนวน ๑ ฉบับ

ตามที่ สำนักงานอธิบดีกรมส่งเสริมการค้าระหว่างประเทศ ได้จัดให้มีการจัดทำระบบงานต่าง ๆ ของสำนักงานอธิบดีกรมส่งเสริมการค้าระหว่างประเทศ เพื่อให้เกิดระบบการดำเนินงานที่คล่องตัว รวดเร็ว และเกิดประสิทธิภาพสูงสุดได้ขึ้นการบริการประชาชน นั้น

ในทางนี้ _____ ชื่อหน่วยงาน _____ ขอแจ้งทราบชื่อผู้ยื่นขอระบบงานดังกล่าว จำนวน _____ ราย ดังรายละเอียดตามจ๊อตที่แนบมาด้วย

จึงเรียนมาเพื่อโปรดพิจารณา

ขอแสดงความนับถือ

ตำแหน่ง _____

ชื่อผู้ยื่นขอระบบ/กลุ่ม/ฝ่าย/แผนก

หมายเหตุ กรณีส่งอีเมล ขอระบบงานของกรมส่งเสริมการค้าระหว่างประเทศ เป็นผู้รับมอบอำนาจ
usernamepassword@itd.go.th หรือ โทร ๐๒-๒๖๕๒๖๖๖

รายชื่อผู้ขอ User Password สำหรับเข้าใช้ระบบงาน

ลำดับที่	เลขที่บัตรประชาชน	ชื่อ นามสกุล	ตำแหน่ง	เบอร์โทร	Email	ระบบงานของ สป.ศ.
1						1. 2. 3.
2						1. 2. 3.

หมายเหตุ Email กรุณานำบันทึก Email ให้ชัดเจน และต้องระบุ Email ทุกคนทั้งหมด โดยไม่ซ้ำ Email กัน

Print แบบฟอร์มขอ Username

พร้อมลงลายเซ็นหัวหน้างานหรือผู้บริหาร

พร้อมทั้งกรอกรายชื่อและข้อมูลผู้ขอ

Username/Password

****** กรุณากรอกข้อมูลเป็นตัวเลขอารบิก
 ทั้งหมด******

ข้อมูลผู้ใช้งาน/ส่งคำขอ



เพื่อให้สามารถเข้าใช้งานโปรแกรมต่าง ๆ ของสพสช. ได้อย่างสะดวก รวดเร็ว ลดเวลาการส่งเอกสารเพื่อขอลิทธิการใช้งานมายังสพสช. เพื่อประโยชน์ของประชาชนผู้มีสิทธิ์ต่าง ๆ

สิ่งที่ต้องแนบ

1. แบบฟอร์มขอลงทะเบียน ลายเซ็นหัวหน้างาน หรือผู้บริหาร
2. สำเนาบัตรประจำตัวประชาชน หรือ บัตรข้าราชการ

ขั้นตอนการใช้งาน

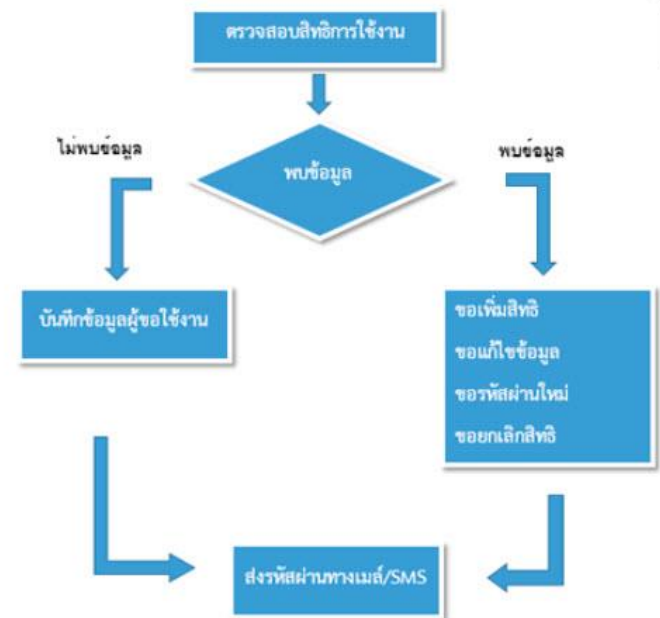

เลขประชาชน :



ป้อนตัวเลขในภาพ

ตรวจสอบ!

3.คลิก
ตรวจสอบ

1.กรอกเลขบัตร
ประจำตัวประชาชน

2.กรอกเลขตามที่
ปรากฏในภาพ

- ข้อมูลผู้ใช้งาน/ส่งคำขอ
- ติดต่อเรา
- แบบคำขอ
- Admin Login

ตรวจสอบข้อมูลผู้ใช้งาน ก่อนการขอสิทธิการใช้งานควรตรวจสอบข้อมูลก่อนทุกครั้ง Home

เลขประชาชน ***** 84727

ป้อนตัวเลขในภาพ

ไม่พบข้อมูลผู้ใช้งาน



ส่งคำขอสิทธิการใช้งาน

กรอกรายละเอียดผู้ขอใช้งานในช่องว่างให้ครบถ้วน

สปสธ User Request ระบบจัดการผู้ใช้งานโปรแกรม สำนักงานหลักประกันสุขภาพแห่งชาติ

ข้อมูลผู้ใช้งาน/ส่งคำขอ | ติดต่อเรา | แบบคำขอ | Admin Login

บันทึกคำขอใช้งาน ต้องดำเนินการจัดทำเอกสารก่อน

รายละเอียดผู้ขอใช้งาน

คำนำหน้า: ชื่อ: สกุล:

เลขประชาชน: ตำแหน่ง:

หน่วยงาน: หน่วยงานบริการ อปท.

เบอร์โทรศัพท์: Email address:

File เอกสารแนบ 1:
File เอกสารแนบ 2:

สิ่งที่ต้องแนบ
1. แบบฟอร์มขอ username ลงลายเซ็นหัวหน้างาน หรือผู้บริหาร
2. สำเนาบัตรประจำตัวประชาชน หรือ บัตรข้าราชการ

โปรแกรมที่ต้องการขอใช้งาน

สำหรับโรงพยาบาล | สำหรับ รพ.สต.

เลือก	รหัสบทบาท	ชื่อบทบาทการใช้งาน
<input type="checkbox"/>	269	Hospital Profiles(CPP)
<input type="checkbox"/>	322	DMIS_NAR_HIV_Co
<input type="checkbox"/>	323	DMIS_NAR_HIV_Co
<input type="checkbox"/>	324	DMIS_NAR_HIV_Co
<input type="checkbox"/>	325	DMIS_NAR_HIV_Co
<input type="checkbox"/>	336	DMIS_NAR_HIV_Co
<input type="checkbox"/>	344	E-Claim
<input type="checkbox"/>	362	ผู้พิการ
<input type="checkbox"/>	365	00_งบลงทุน_รายงานการใช้จ่าย(งบค่าเสื่อม)
<input type="checkbox"/>	372	แพทย์แผนไทย
<input type="checkbox"/>	378	ส่งข้อมูล OP/PP(43 แพ้)

เลือกหน่วยงานแล้วกด
ค้นหา

หมายเหตุ : ช่องหน่วยงานพิมพ์ชื่อหน่วยงานโดยไม่ต้องมีคำนำหน้า เช่น สระบุรี

- ข้อมูลผู้ใช้งาน/ส่งคำขอ
- ติดต่อเรา
- แบบคำขอ
- Admin Login

บันทึกคำขอใช้งาน ต้องดำเนินการจัดทำเอกสารคำขอลงนามโดยหัวหน้าหน่วยงานก่อน

รายละเอียดผู้ขอใช้งาน

คำนำหน้า ชื่อ สกุล

คลิกเลือกโปรแกรมการใช้งานที่ต้องการขอเพิ่มสิทธิการเข้าใช้งาน

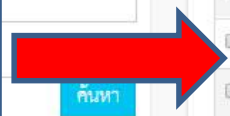

File เอกสารแนบ 1
 ไม่ได้เลือกไฟล์ใดใด

File เอกสารแนบ 2
 ไม่ได้เลือกไฟล์ใดใด

สิ่งที่ต้องแนบ

- แบบฟอร์มขอ username ลงลายเซ็นหัวหน้างาน หรือผู้บริหาร
- สำเนาบัตรประจำตัวประชาชน หรือ บัตรข้าราชการ

โปรแกรมที่ต้องการขอใช้งาน

สำหรับโรงพยาบาล สำหรับ รพ.สต.

เลือก	รหัสบทบาท	ชื่อบทบาทการใช้งาน
<input type="checkbox"/>	269	Hospital Profiles(CPP)
<input type="checkbox"/>	322	DMIS_NAP_HIV_Co
<input type="checkbox"/>	326	DMIS_NAP_LAB
<input type="checkbox"/>	328	DMIS_NAP ดูข้อมูลอย่างเดียว
<input type="checkbox"/>	329	DMIS_NAP_Counselor
<input type="checkbox"/>	336	DMIS_TB
<input type="checkbox"/>	344	E-Claim
<input type="checkbox"/>	362	ผู้พิการ
<input type="checkbox"/>	365	00_งบลงทุน_รายงานการใช้จ่าย(งบค่าเสื่อม)
<input type="checkbox"/>	372	แพทย์แผนไทย
<input type="checkbox"/>	378	ส่งข้อมูล OP/PP(43 แท้ม)

File เอกสารแนบ 1

เลือกไฟล์ | ไม่ได้เลือกไฟล์ใด

File เอกสารแนบ 2

เลือกไฟล์ | ไม่ได้เลือกไฟล์ใด

สิ่งที่ต้องแนบ

1. แบบฟอร์มขอ username ลงสายเขตต์หัวหน้างาน หรือผู้บริหาร
2. สำเนาบัตรประจำตัวประชาชน หรือ บัตรข้าราชการ

ส่งคำขอ

1.คลิกเลือกแนบ File
Scan แบบขอ
Username ที่กรอก

ข้อมูลเรียบร้อยแล้ว
พร้อมทั้งสำเนาบัตร
ประจำตัวประชาชน

2.คลิกส่งคำขอ

****เมื่อส่งคำขอสำเร็จจะขึ้นเลขที่คำขอ
ถ้าหากบันทึกแล้วไม่แสดงเลขที่คำขอแสดงว่าส่งคำขอนั้นไม่สำเร็จ****

การเปลี่ยน Password

เข้า <http://dc.nhso.go.th/datacenter/entry.jsp>



ไม่ปลอดภัย | dc.nhso.go.th/datacenter/entry.jsp

สปสช.
สำนักงานหลักประกันสุขภาพแห่งชาติ

โครงการระบบสารสนเทศศูนย์ประมวลผลกลาง
การประกันสุขภาพถ้วนหน้า หลักประกันสุขภาพแห่งชาติ

» เข้าสู่ระบบ

รหัสผู้ใช้ :

รหัสผ่าน :

» ลืมรหัสผ่าน
» สมัครใช้งานในระบบ

ข่าวประชาสัมพันธ์

	26/01/2560	
	23/12/2559	
	07/12/2559	
	29/12/2559	
	06/02/2559	
	27/08/2559	
	23/09/2554	Download
	19/10/2553	คู่มือโปรแกรมปลด/ปรับสิทธิ์ Download

ใส่ Username/Password
ที่ได้รับจาก E-mail ที่ผู้ขอแจ้งไว้



 ระบบทะเบียนฐานข้อมูลประชากร
และสถานบริการ 1

 ระบบประมวลผลสารสนเทศ
การประกันสุขภาพ 5

 ระบบตรวจสอบผู้มีสิทธิ
และสถานบริการ 2

 ระบบการเงินและบัญชี 6

 ระบบบันทึกการบริการ
และผู้ป่วยส่งต่อ 3

 ระบบร้องเรียน 7

 ระบบตรวจสอบชดเชย
ค่าบริการทางการแพทย์ 4

 ระบบรายงานเพื่อการบริหาร 8

 ระบบจัดการข้อมูลพื้นฐาน
และความปลอดภัย 9

 เปลี่ยนรหัสผ่าน 10



เลือกที่เมนู เปลี่ยนรหัสผ่าน



2. ใส่ Password ใหม่ที่ต้องการเปลี่ยน พร้อมทั้งยืนยันการเปลี่ยนรหัสผ่านอีกครั้ง แล้วกดตกลง



เปลี่ยนรหัสผ่าน

รหัสผ่านปัจจุบัน :

รหัสผ่านใหม่ :

ยืนยันรหัสผ่านใหม่ :

ตกลง

ยกเลิก

1. ใส่ Password ที่ได้รับจาก E-mail